518

NØGLEFÆRDIG VILLA I FUENTE ALAMO, MURCIA

Fuente Álamo, Murcia

€339,000

PLANO LOCALIZACION

PARCELA/PLOT SIZE 14:	818m²	SUPERFICIE ÚTIL/ USEABLE AREA:	168.88m²
PARCELA/PLOT SIZE 39:	859m²	SUP. CONSTRUIDA CUBIERTA: COVERED BUILT AREA	162.75m²
PARCELA/PLOT SIZE 10:	886m²		
PARCELA/PLOT SIZE 25:	846m²	SUP. CONSTRUIDA TOTAL: TOTAL BUILT AREA	205.26m²
PARCELA/PLOT SIZE 15:	856m²		
PARCELA/PLOT SIZE 7:	843m²		

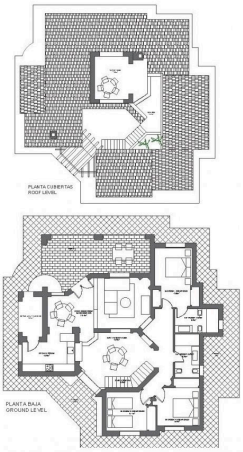

Oversigt

Specifikationer

Soveværelser	Badeværelser	Boligareal
3	2	205 m^2

Type	**Villa**
Grund	**843 m^2**
Uoverdækket veranda	**30 m^2**

Status	**Indflytningsklar**
Energimærke	B

Beskrivelse

NØGLEFÆRDIG VILLA I FUENTE ALAMO, MURCIAResidential af rækkehuse, uafhængige og dobbelthuse villaer i Fuente Álamo, Murcia.Der er syv forskellige modeller af huse at vælge imellem, designet til at passe til alles smag. Rustikt design kombineret med materialer af højeste kvalitet og fokus på behageligt opholdsrum er der noget for enhver smag.Beboerne i dette private fællesskab af smukke, rummelige huse vil også kunne nyde godt af deres egne fælles haver og swimmingpools.Denne usædvanlige designvilla har 3 soveværelser og 2 badeværelser, uafhængigt køkken, stue med terrassedøre, der fører ud til den overdækkede veranda.En muligheder for en privat pool mod en ekstra pris.Fuente Álamo de Murcia er en by og kommune i regionen Murcia i det sydlige Spanien. Den ligger 22 km nordvest for Cartagena og 35 km sydvest for Murcia. Byen ligger i bækkenet af Mar Menor omgivet af bjergene Algarrobo, Los Gómez, Los Victorias og Carrascoy.Vandet fra disse bjerge løber ned i Rambla de Fuente Álamo og derefter ud i Mar Menor. Fuente Álamo ligger 30 minutter fra Murcia - Corvera lufthavn.

Yderligere oplysninger

Faciliteter

Aircondition, Forberedelse

Lukket kompleks

Parkering, Uoverdækket

Egenskaber

Have

Afstande

Hav

7.5 km