#11198

Moderne nybyggede hjørnevillaer i Bigastro, Alicante

Bigastro, Alicante

€328,000

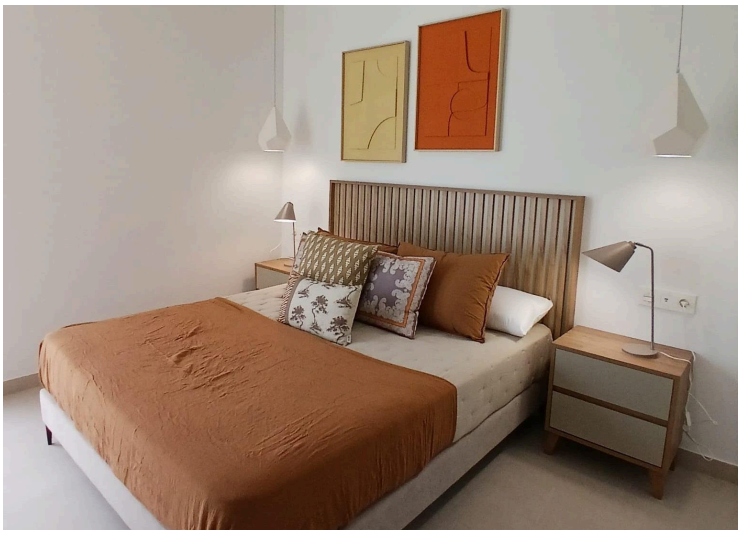

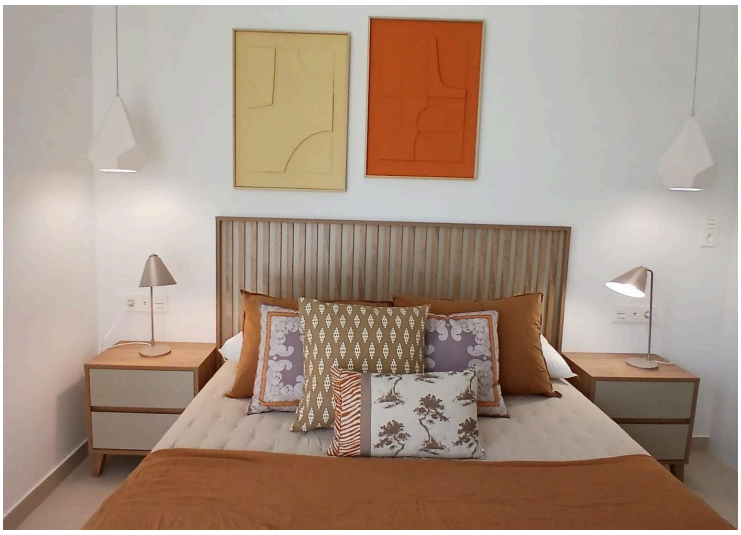

Oversigt

Specifikationer

Soveværelser	Badeværelser	Boligareal
3	2	142 m^2

Type	**Firefamiliehus**
Grund	**207 m^2**
Uoverdækket veranda	**58 m^2**

Status	**Indflytningsklar**
Energimærke	B

Beskrivelse

Moderne nybyggede hjørnevillaer i Bigastro, AlicanteModerne villaer i fredelige middelhavsomgivelserOplev dette eksklusive boligprojekt bestående af blot 8 moderne hjørnevillaer beliggende i den charmerende by Bigastro i provinsen Alicante på den sydlige del af Costa Blanca. Disse stilfulde boliger ligger i et voksende boligområde i gåafstand fra byens centrum og tilbyder en ideel kombination af komfort, moderne design og fremragende værdi for pengene i fredelige middelhavsomgivelser.Bigastro er en traditionel spansk by i regionen Vega Baja, kendt for sin afslappede atmosfære, fremragende lokale service og nem adgang til kysten og større byer. Omgivet af natur og frugtplantager tilbyder byen en autentisk livsstil, samtidig med at den ligger tæt på strande, golfbaner og indkøbscentre.Rummelige toetagers villaer med fleksible indretningerDisse moderne villaer tilbyder ca. 142 m^2 bebygget areal fordelt på to etager. Hver ejendom har 3 soveværelser, hvoraf det ene er bekvemt placeret i stueetagen, 2 badeværelser, herunder et ensuite-badeværelse, et gæstetoilet og en privat gårdhave. Øverste etage har en stor åben terrasse, der er ideel til solbadning, udendørs spisning eller afslapning året rundt.Købere kan vælge mellem ejendomme med eller uden kælder. Kælderen har en engelsk gårdhave, der sikrer naturligt lys og ventilation, hvilket skaber et ekstra alsidigt rum, der er velegnet til ekstra soveværelser, hjemmekontor, fitnessrum, legerum eller opbevaringsplads.Der er også mulighed for at tilføje et privat solarium på taget, en privat swimmingpool eller tilpasse kælderindretningen efter individuelle behov.Højkvalitetsudstyr og energieffektivt designDisse villaer er designet med moderne finish og energieffektive systemer for at sikre maksimal komfort og lav vedligeholdelse. Hvert hjem omfatter:Møbleret åbent køkken i forbindelse med stue og spisepladsIndbyggede garderobeskabe i alle soveværelserForberedelse til kanalisationsklimaanlægElektriske skodder i soveværelserneUdvendigt tømrerarbejde med termisk adskillelseForstærket sikkerhedsindgangsdørMotoriseret indkørselsportVarmtvandsanlægKombinationen af moderne arkitektur og funktionelle indretninger skaber lyse og indbydende boliger, der er perfekte til helårsbeboelse eller som feriebolig.Fremragende beliggenhed med gode forbindelserBigastro tilbyder alle nødvendige faciliteter, herunder supermarkeder, skoler, sportsfaciliteter, parker, restauranter og lokale butikker. Den strategiske beliggenhed giver hurtig adgang til nærliggende kystområder og større vejnet, herunder motorvej AP 7.Afstande til de vigtigste seværdighederBigastro bymidte: 0,5 kmOrihuela bymidte: 5 kmVega Baja Hospital: 10 kmGuardamar del Segura strande: 15 kmLa Zenia Boulevard Shopping Center: 20 kmLo Romero Golfbane: 22 kmVillamartin Golf: 24 kmAlicantes internationale lufthavn: 48 kmMurcias bymidte: 55 kmDit nye hjem på Costa Blanca venterNyd det moderne middelhavsliv i et fredeligt og velforbundet område på den sydlige del af Costa Blanca. Kontakt os i dag for mere information eller for at arrangere et besøg i disse eksklusive, nybyggede hjørnevillaer i Bigastro.

Plantegninger

VIVIENDA TIPO A

PLANTA BAJA

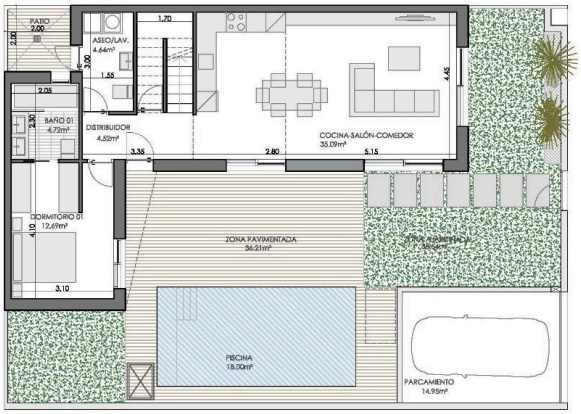

VIVIENDA TIPO A

Sup. PRCELA:	207,31 m²
SUP. CONSTRUIDA PLANT BAJA:	82,05 m²
SUP. CONSTRUIDA PLANTA PRIMERA:	60,78 m²
SUP. CONSTRUIDA PLANTA CUBIERTA:	56,51 m²
* SUP. CUBIERTA TRANSITABLE (OPCIONAL): 25,07 m²	

PLANTA PRIMERA

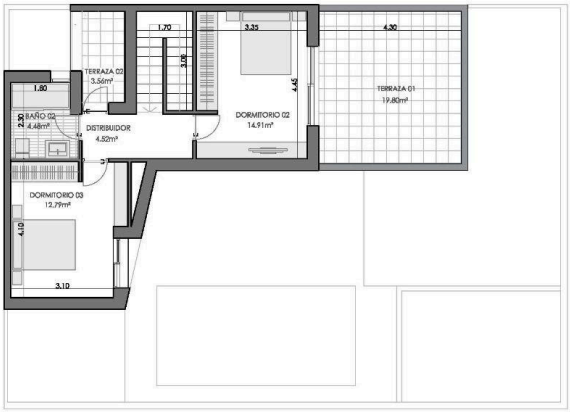

PLANTA CUBIERTA

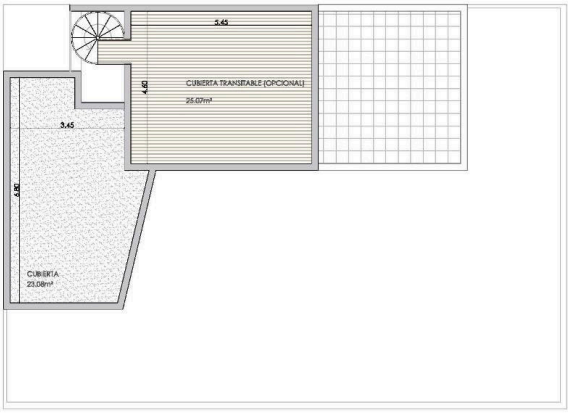

Yderligere oplysninger

Faciliteter

Aircondition, Forberedelse

Lukket kompleks

Parkering, Uoverdækket

Egenskaber

Have

Nær busrute

Afstande

Hav

22 km